

MODULARIO  
F. - Cat. S. T. 313



MINISTERO DELLE FINANZE  
DIREZIONE GENERALE DEL CATASTO E DEI SERVIZI TECNICI ERARIALI

Mod. B (Nuovo Catasto Edilizio Urbano)

# NUOVO CATASTO EDILIZIO URBANO

Lire  
15

(R. DECRETO-LEGGE 13 APRILE 1939, N. 625)

Planimetria dell'immobile situato nel Comune di *S. Marino*

Via *Campitello Matise*

Ditta .....

Allegata una dichiarazione presentata all'Ufficio Tecnico Erariale di

*Campobello*

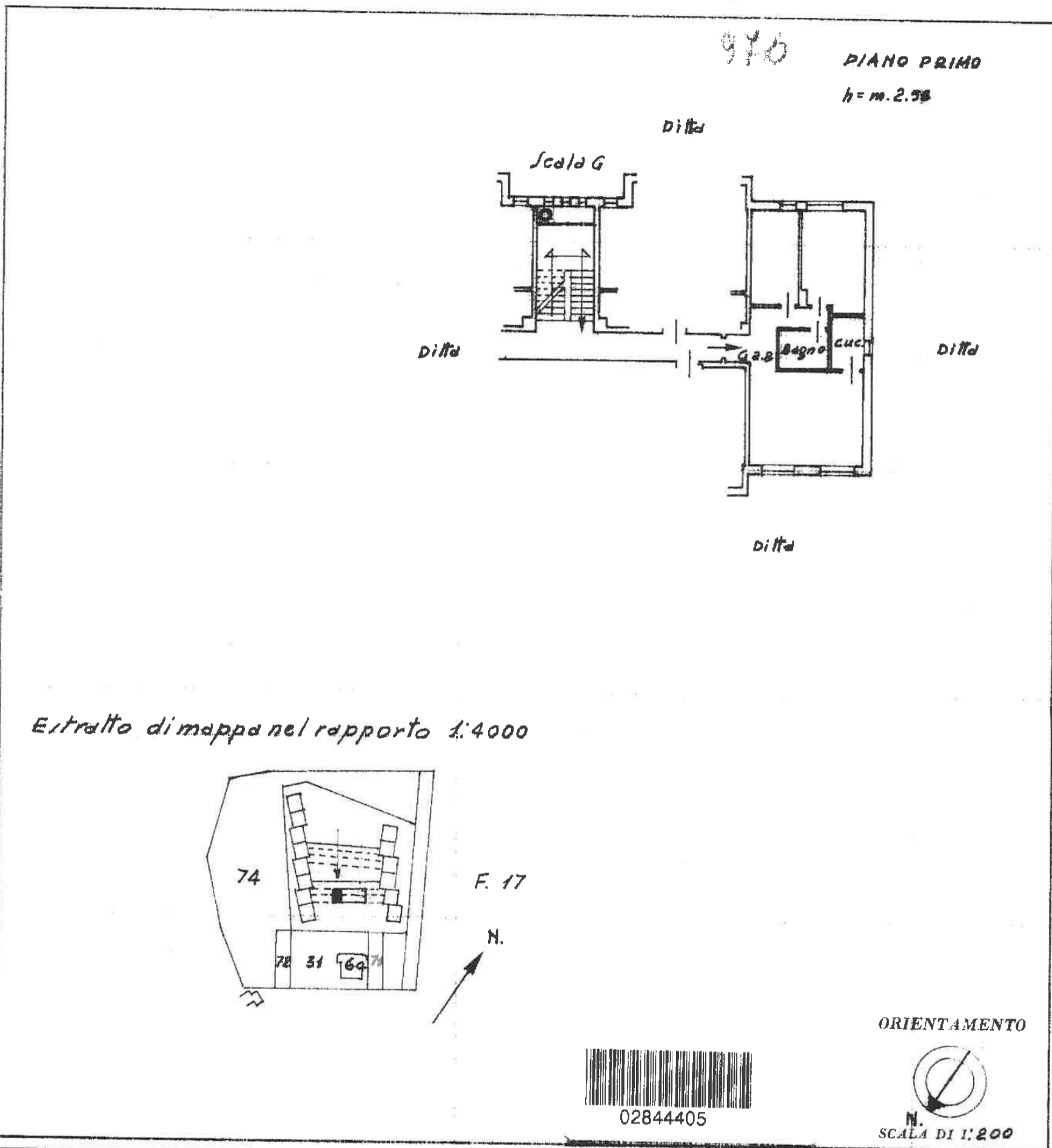

SPAZIO RISERVATO PER LE ANNOTAZIONI D'UFFICIO

DATA PROT. N° <i>448/74</i>	
--------------------------------	--

Compilata dal *Dr. Ing. Evangelista Della Ventura*  
(Titolo, nome e cognome del tecnico)  
 Iscritto all'Albo degli Ingegneri della Provincia di *Campobello*  
 DATA *10-10-1974*  
 Firma: *[Signature]*

ricati - Situazione al 12/09/2014 - Comune di SAN MASSIMO (0255) - Foglio: 1 / Particella: 104 - Subalterno 26 > INCIABE CAMPITELLO MATESE piano: 2 interno: 8 scala: G;



Lire  
15

# NUOVO CATASTO EDILIZIO URBANO

(L. DECRETO LEGGE 11 APRILE 1930, N. 452)

Planimetria dell'immobile situato nel Comune di *S. Massimo* Via *Campitello Matere*

Ditta

Allegata alla dichiarazione presentata all'Ufficio Tecnico Erariale di *Campobello*

PIANO SEMINTERRA

h = m. 3,95

975

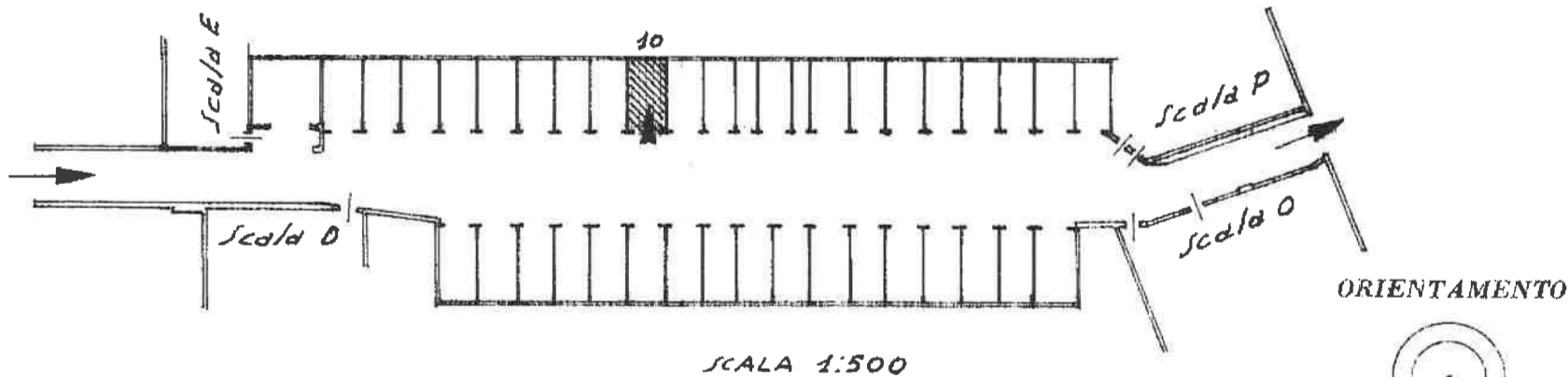
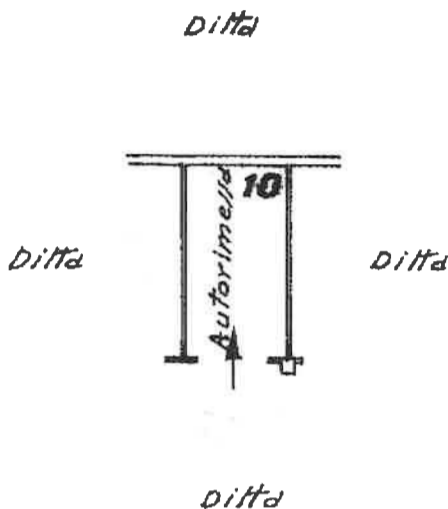

02844397

SPAZIO RISERVATO PER LE ANNOTAZIONI D'UFFICIO

DATA

PROT. N° *4283/76*

Compilata dal *Dr. Ing. Evangelista Della Ventura*  
(Titolo, nome e cognome del tecnico)

Iscritto all'Albo degli Ingegneri della Provincia di *Campobello*

DATA *10-10-1974*

Firma: *[Signature]*

cati - Situazione al 12/09/2014 - Comune di SAN MASSIMO(1025) - < Foglio: 1 / Particella: 104 - Subalterno 2 >  
NCIALE CAMPITELLO MAIESE piano: 1 interno: 10;



MINISTERO DELLE FINANZE  
DIREZIONE GENERALE DEL CATASTO E DEI SERVIZI TECNICI ERARIALI  
NUOVO CATASTO EDILIZIO URBANO

Lire  
15

Planimetria dell'immobile situato nel Comune di San Massimo Via Campitello Mateje

Ditta .....

Allegata alla dichiarazione presentata all'Ufficio Tecnico Erariale di Campobasso

1240

PIANO SEMINFERRATO  
h = m. 2.40

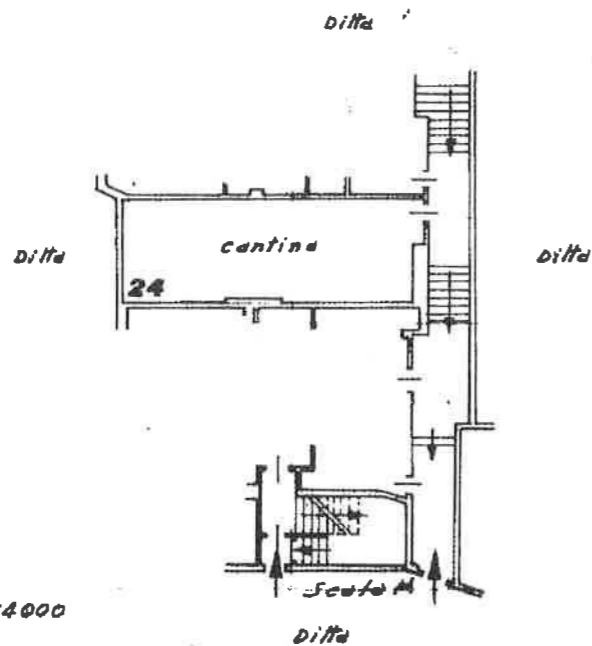

Estratto di mappa nel rapporto 1:4000

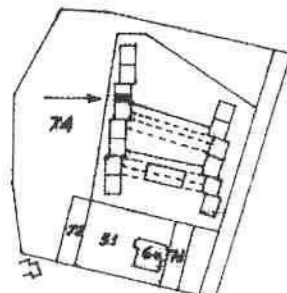

F. 17



02712602

ORIENTAMENTO



SCALA DI 1:200

SPAZIO RISERVATO PER LE ANNOTAZIONI D'UFFICIO

DATA  
PROT. N° 4378/74

F. 17  
109/4

Compilata dal Dr. Ing. Evangelista  
della Ventura  
Iscritto all'Albo degli Ingegneri  
della Provincia di Campobasso  
DATA 10-10-1974  
Firma: [Signature]

Contiene di SAN MASSIMO(023) - c Foglio: 17 Particella: 109 - Subalterno 4